



Informacja o planowanych na rok 2019  
robotach remontowych na drogach  
zarządzanych przez MZD w Skoczowie  
z uwzględnieniem propozycji dróg do  
remontu w 2020 roku.

**Gmina  
Skoczów**

## Fundusz Sołecki - Drogi

**2018**  
6 000,00 zł / km

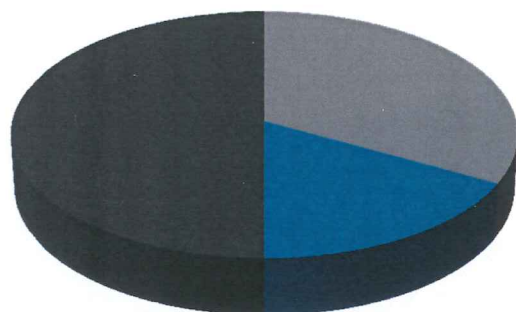

- Remonty cząstkowe
- Bieżące utrzymanie dróg
- Nakładki

**2019**  
3 000,00 zł / km

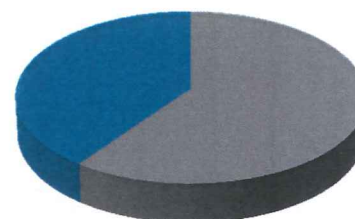

- Remonty cząstkowe
- Bieżące utrzymanie dróg

## Fundusz nakładowy 1 500 000,00 zł

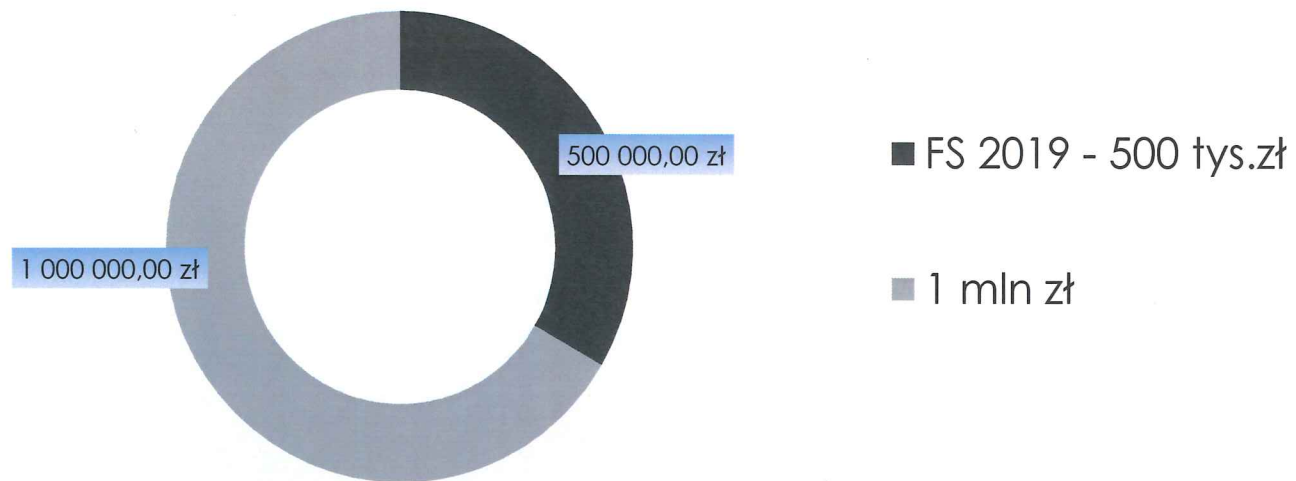

## Fundusz nakładkowy – Podział Funduszy

1,0 mln zł – (141,86 KM) = 7 049,20 zł / KM

1,5 mln zł – (70,93 KM) = 21 147,61 zł / KM

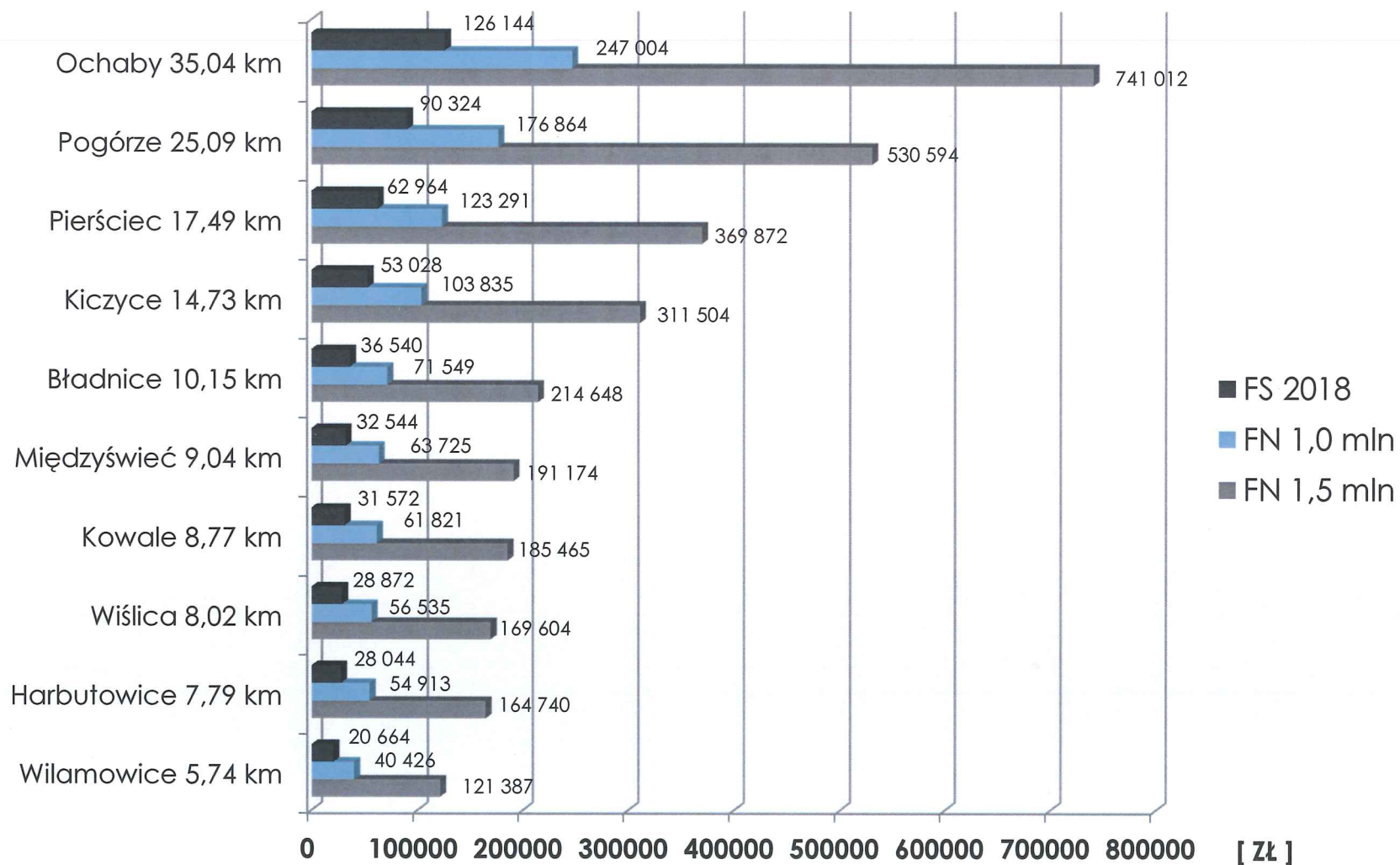

## Fundusz nakładkowy – Podział Funduszy

1,0 mln zł – ( 141,86 KM ) = 7 049,20 zł / KM

1,5 mln zł – ( 70,93 KM ) = 21 147,61 zł / KM

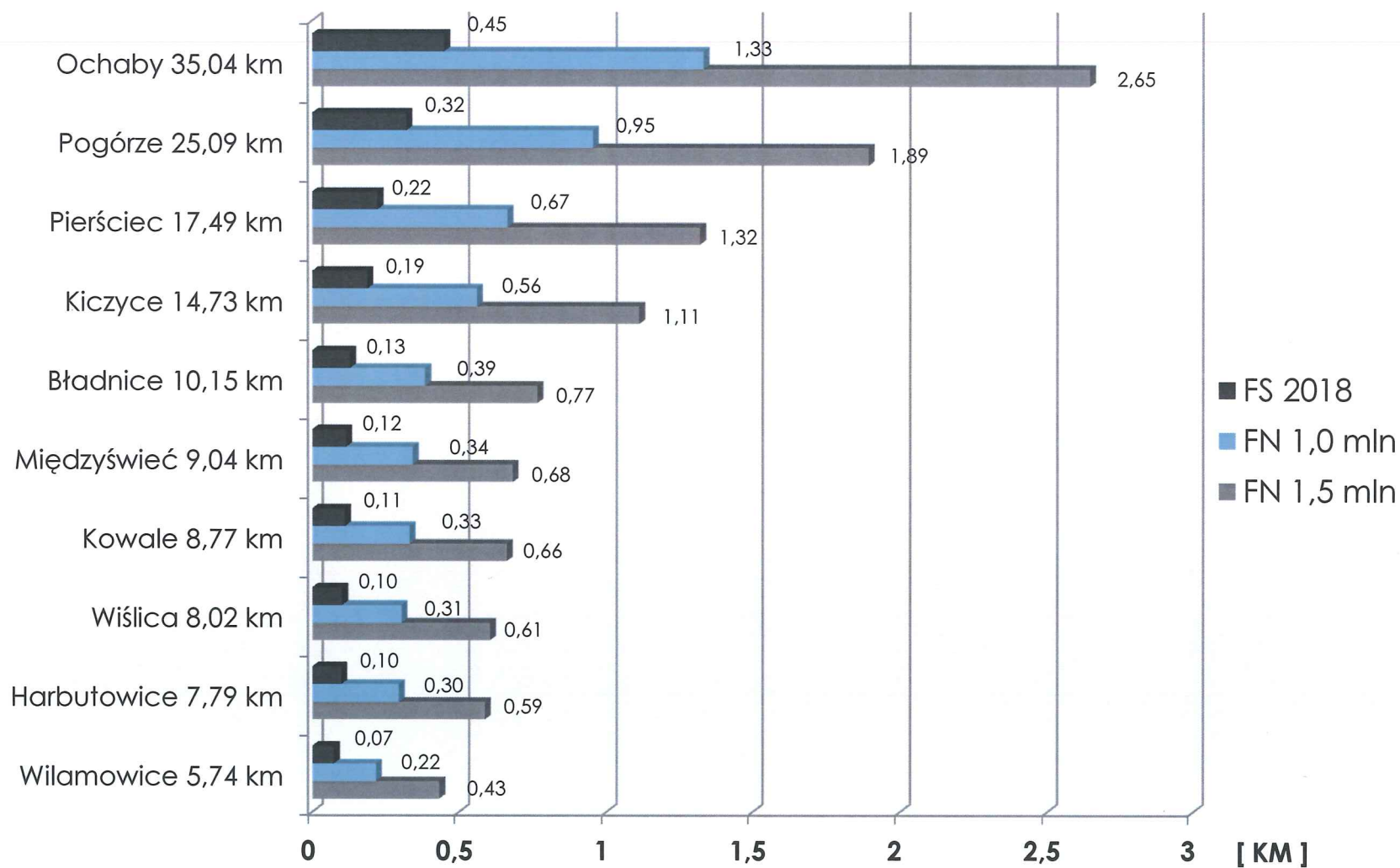

## Fundusz Sołecki 2019 – drogi

propozycja **3 000,00 zł / KM**

[ remonty cząstkowe / bieżące utrzymanie dróg ]

				6 000 / KM	6 600 / KM	3 000 / KM
FS	Sołectwo	Ilość [km]	%	FS 2018 [zł]	FS 2019 [zł]	Nowy FS 2019 [zł]
1	Ochaby	35,04	24,7	210 240,00	231 264,00	105 120,00
2	Pogórze	25,09	17,7	150 540,00	165 594,00	75 270,00
3	Pierściec	17,49	12,3	104 940,00	115 434,00	52 470,00
4	Kiczyce	14,73	10,4	88 380,00	97 218,00	44 190,00
5	Bładnice	10,15	7,2	60 900,00	66 990,00	30 450,00
6	Międzyświeć	9,04	6,4	54 240,00	59 664,00	27 120,00
7	Kowale	8,77	6,2	52 620,00	57 882,00	26 310,00
8	Wiślica	8,02	5,7	48 120,00	52 932,00	24 060,00
9	Harbutowice	7,79	5,5	46 740,00	51 414,00	23 370,00
10	Wilamowice	5,74	4,0	34 440,00	37 884,00	17 220,00
		<b>141,86</b>		<b>851 160,00</b>	<b>936 276,00</b>	<b>425 580,00</b>

## Fundusz Sołecki – Drogi Gminne

			6600 / KM	3000 / KM	3600 / KM	
FS	Sołectwo	Ilość [km]	FS 2019 [zł]	Nowy FS 2019 [zł]	Nakładki [zł]	Fundusz Nakładkowy [zł]
1	Ochaby	35,04	231 264,00	105 120,00	126 144,00	741 012,00
2	Pogórze	25,09	165 594,00	75 270,00	90 324,00	530 594,00
3	Pierściec	17,49	115 434,00	52 470,00	62 964,00	369 872,00
4	Kiczyce	14,73	97 218,00	44 190,00	53 028,00	311 504,00
5	Bładnice	10,15	66 990,00	30 450,00	36 540,00	214 648,00
6	Międzyświeć	9,04	59 664,00	27 120,00	32 544,00	191 174,00
7	Kowale	8,77	57 882,00	26 310,00	31 572,00	185 465,00
8	Wiślica	8,02	52 932,00	24 060,00	28 872,00	169 604,00
9	Harbutowice	7,79	51 414,00	23 370,00	28 044,00	164 740,00
10	Wilamowice	5,74	37 884,00	17 220,00	20 664,00	121 387,00
		<b>141,86</b>	<b>936 276,00</b>	<b>425 580,00</b>	<b>510 969,00</b>	<b>3 000 000,00</b>

## Fundusz nakładowy 2019 – część I – [ 71,82 KM ]

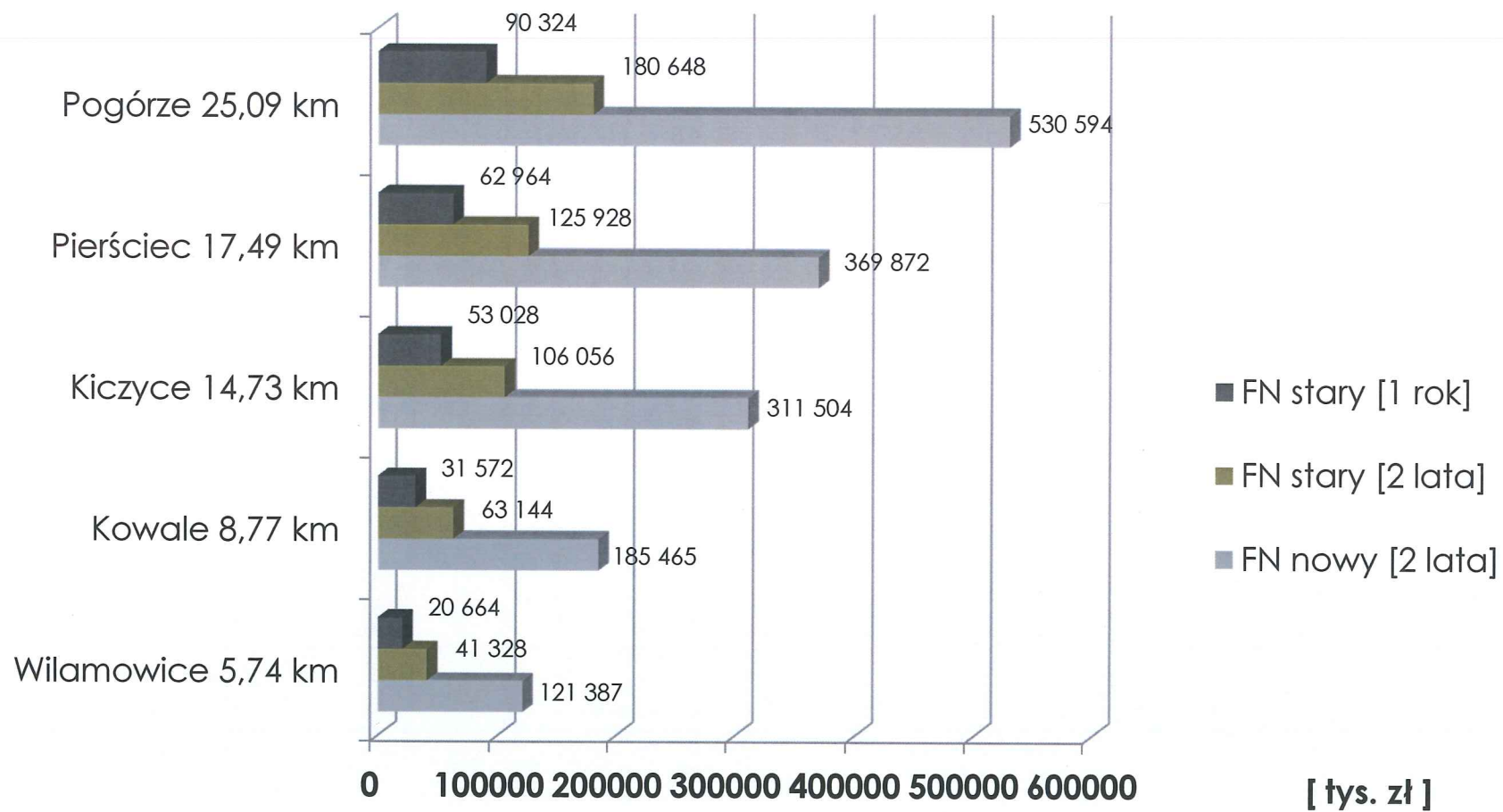



## Fundusz nakładkowy – [ 2019 ]

część I – [ 71,82 KM ]

szacunkowa długość nowych nawierzchni asfaltobetonowych  
przy założeniu [ średnia Szer. jezdni - 3,5 mb / szacunkowa cena - 80 zł/m<sup>2</sup> ]

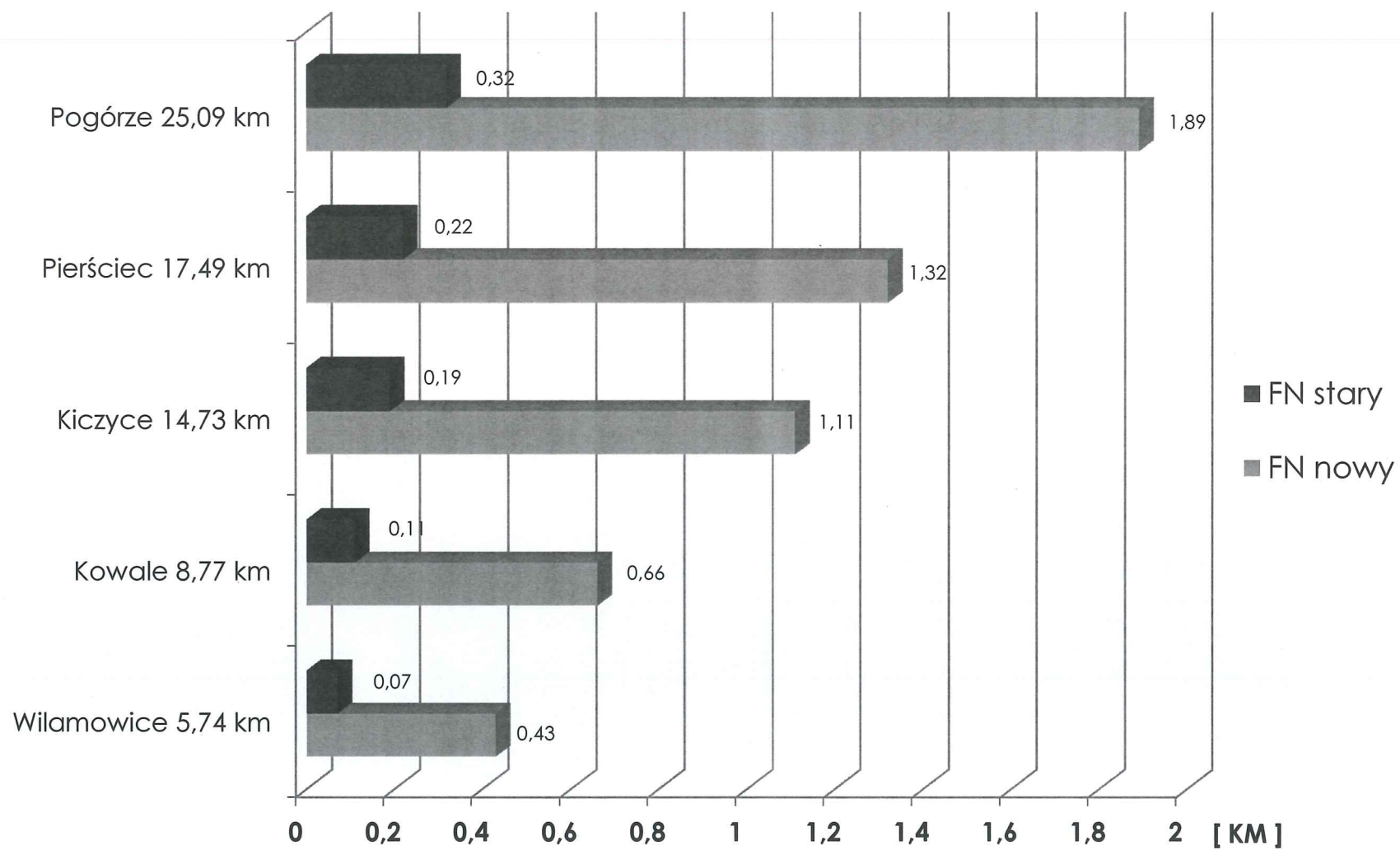

## Fundusz nakładkowy 2020 – część II – [ 70,04 KM ]

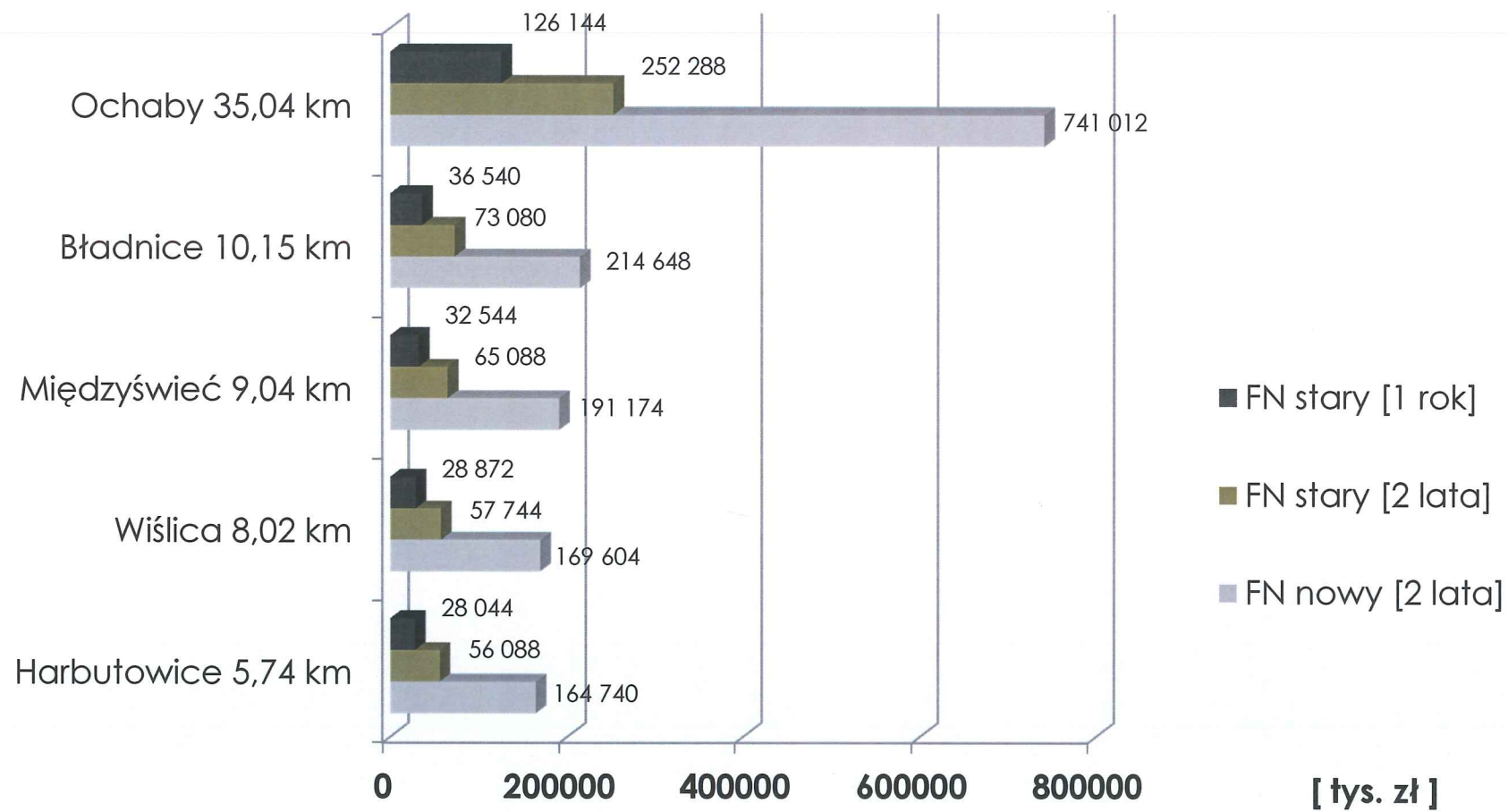

## Fundusz nakładkowy – [ 2020 ]

część II – [ 70,04 KM ]

szacunkowa długość nowych nawierzchni asfaltobetonowych  
przy założeniu [ średnia Szer. jezdni - 3,5 mb / szacunkowa cena - 80 zł/m<sup>2</sup>]

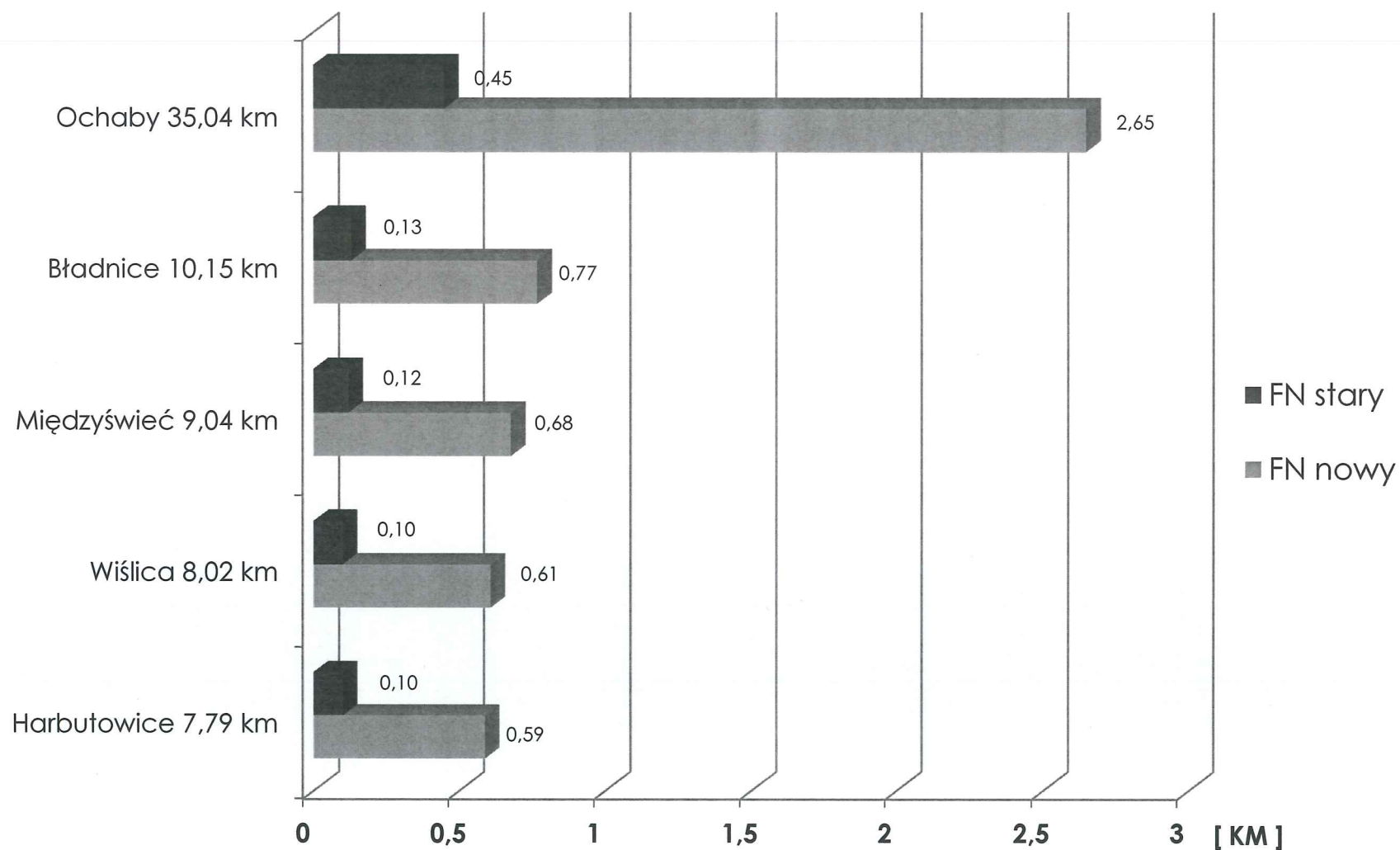

**Fundusz nakładkowy – [ 2019-2024 ] – 9 mln zł – ( ok.32 KM )**

część I – [ 71,82 KM ] - 2019/2021/2023 – 4,5 mln zł – (ok.16 KM )

część II – [ 70,04 KM ] - 2020/2022/2024 – 4,5 mln zł – (ok.16 KM )

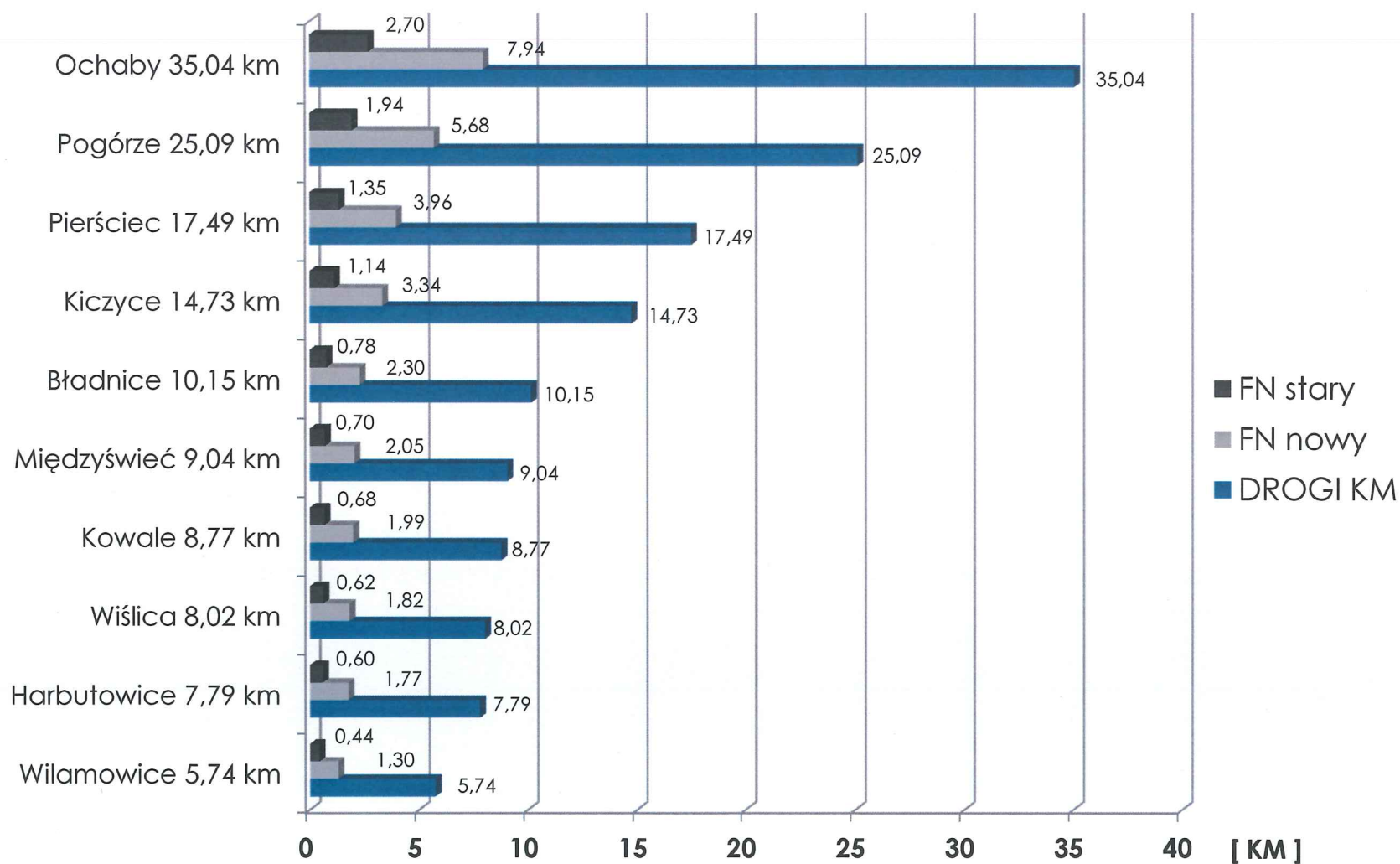

2019

Pogórze – **ul. Kępi** – ok. 710 x 3,2 mb  
nakładka z masy asfaltobetonowej 8 cm



2019

Pogórze – **ul. Wierzbowa** – ok. 960 x 5,0 mb  
nakładka z masy asfaltobetonowej 8 cm



2019

Pierściec – **ul. Spacerowa** – ok. 560 x 4,0 mb

Stabilizacja + nakładka z masy asfaltobetonowej 8 cm

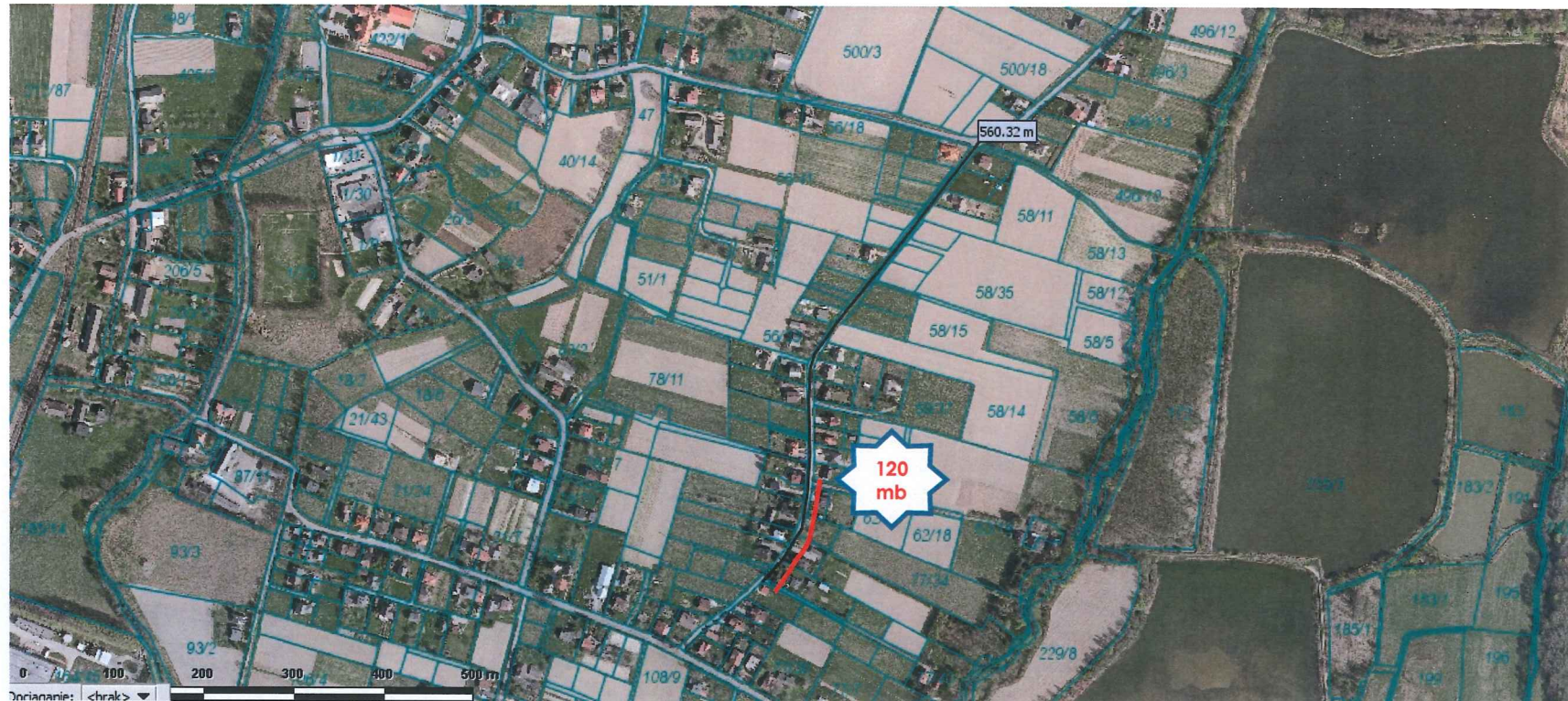

2019

Pierściec – **ul. Graniczna** – ok. 194 x 3,5 mb  
nakładka z masy asfaltobetonowej 8 cm





2019

Kiczyce – **ul. Długa** / **ul. Wiosenna** – ok. 265 x 5,0 mb / 425 x 3,0 mb

nakładka z masy asfaltobetonowej 8 cm

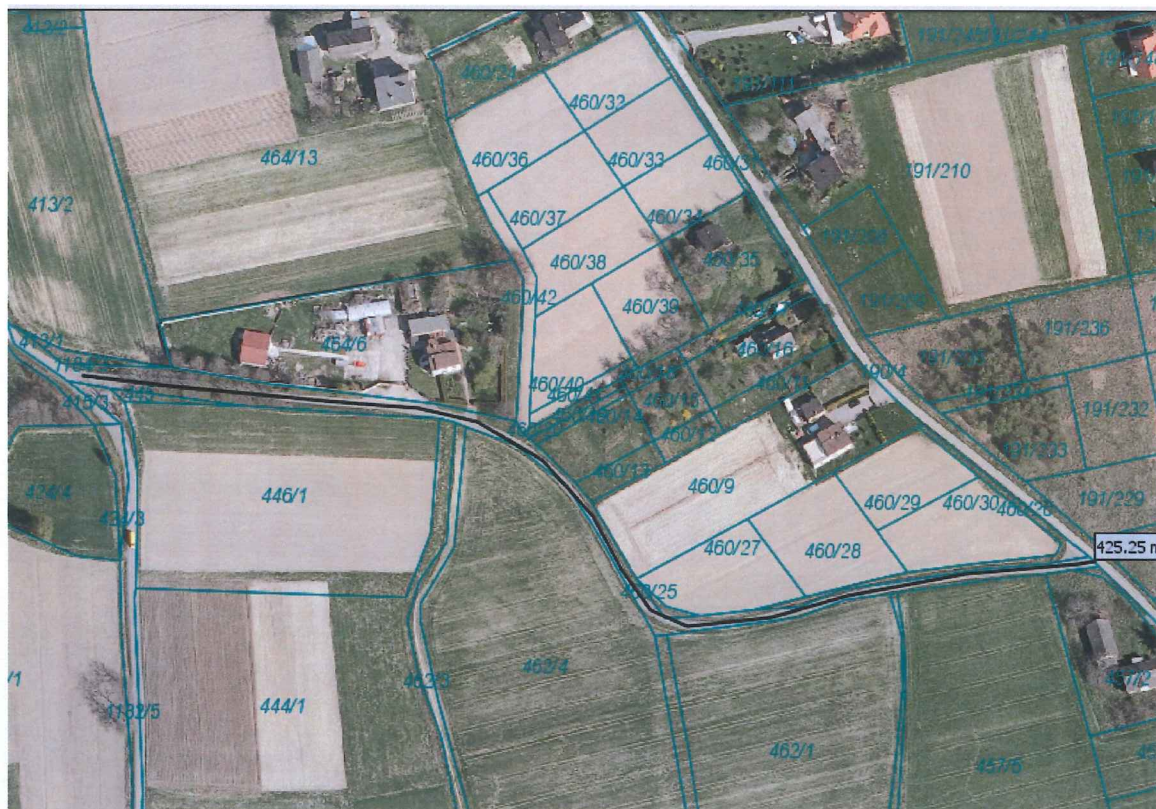

2019

Kowale – **ul. Pożarnicza** – ok. 540 x 5,0 mb  
nakładka z masy asfaltobetonowej 8 cm

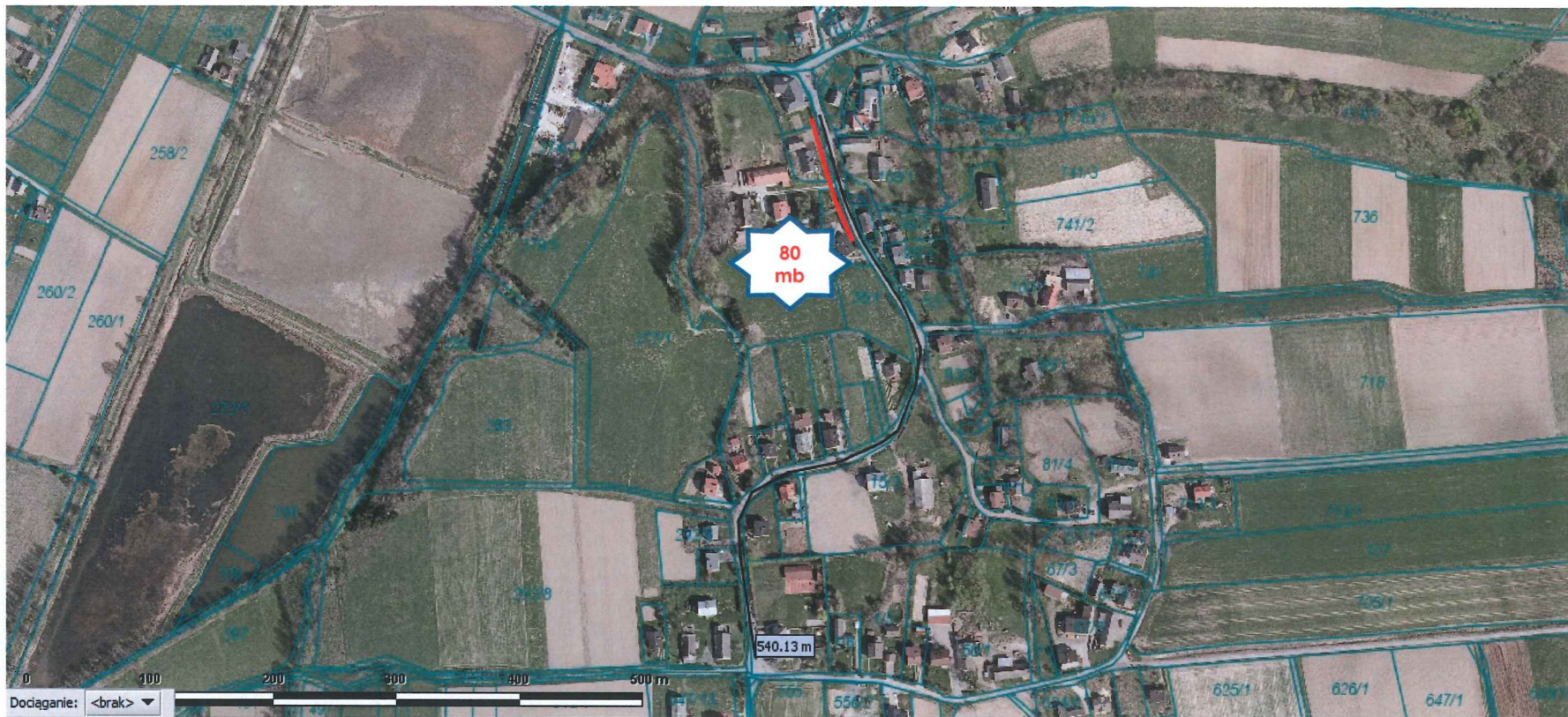

2019

Wilamowice – **ul. Rekreacyjna** – ok. 600 x 3,2 mb  
nakładka z masy asfaltobetonowej 8 cm



2020

Ochaby – ul. Simoradzka – ok. 450 x 3,1 mb  
nakładka z masy asfaltobetonowej 8 cm



2020

Ochaby – **ul. Kameralna** – ok. 990 x 3,1 mb  
nakładka z masy asfaltobetonowej 8 cm



2020

Ochaby – **ul. Młyńska** – ok. 425 x 3,1 mb  
nakładka z masy asfaltobetonowej 8 cm



2020

Bładnice – **ul. Trzech Braci** – ok. 775 x 3,5 mb  
nakładka z masy asfaltobetonowej 8 cm

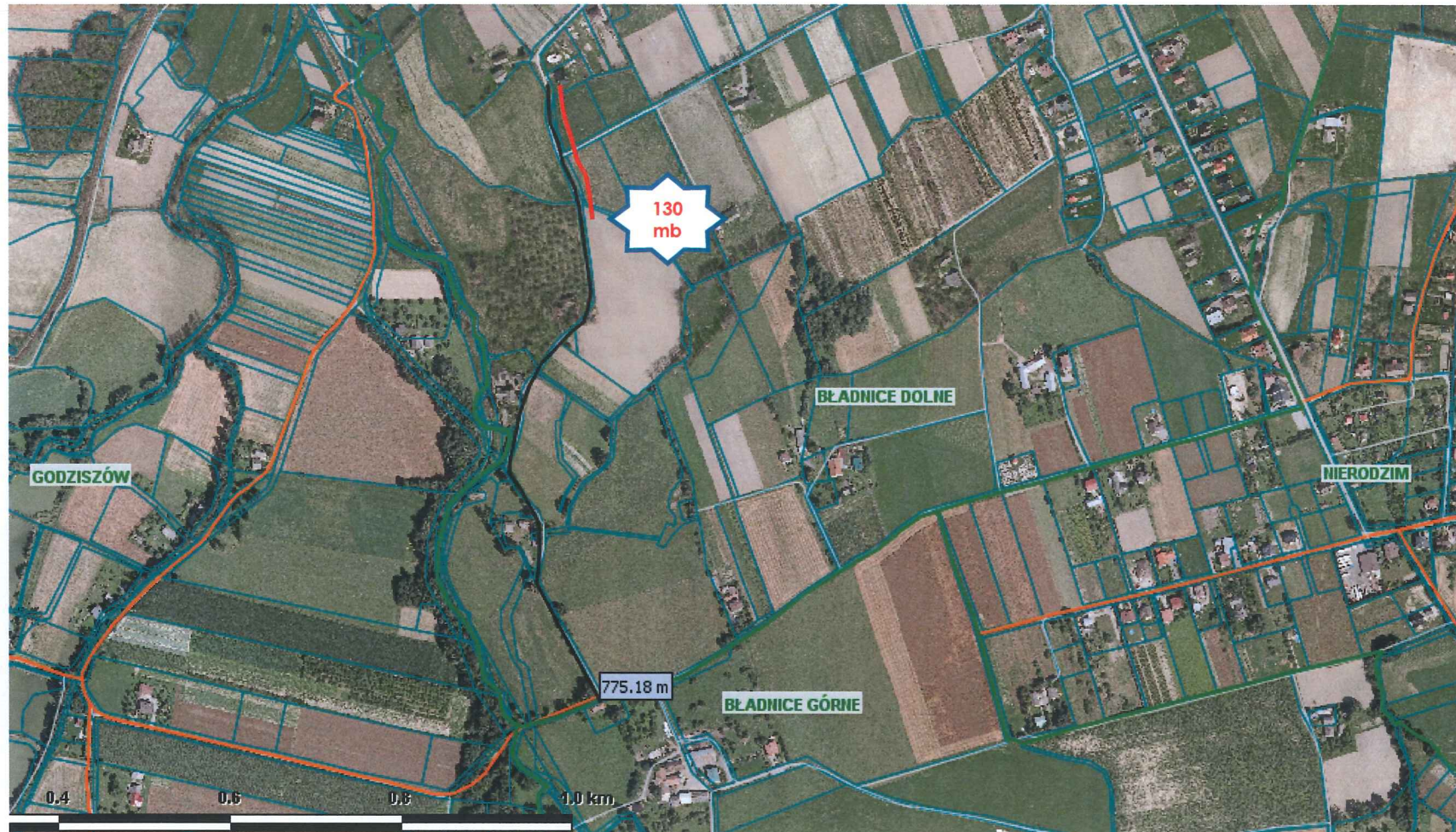

2020

Międzyświeć – **ul. Rogowa** – ok. 340 x 3,0 mb  
nakładka z masy asfaltobetonowej 8 cm

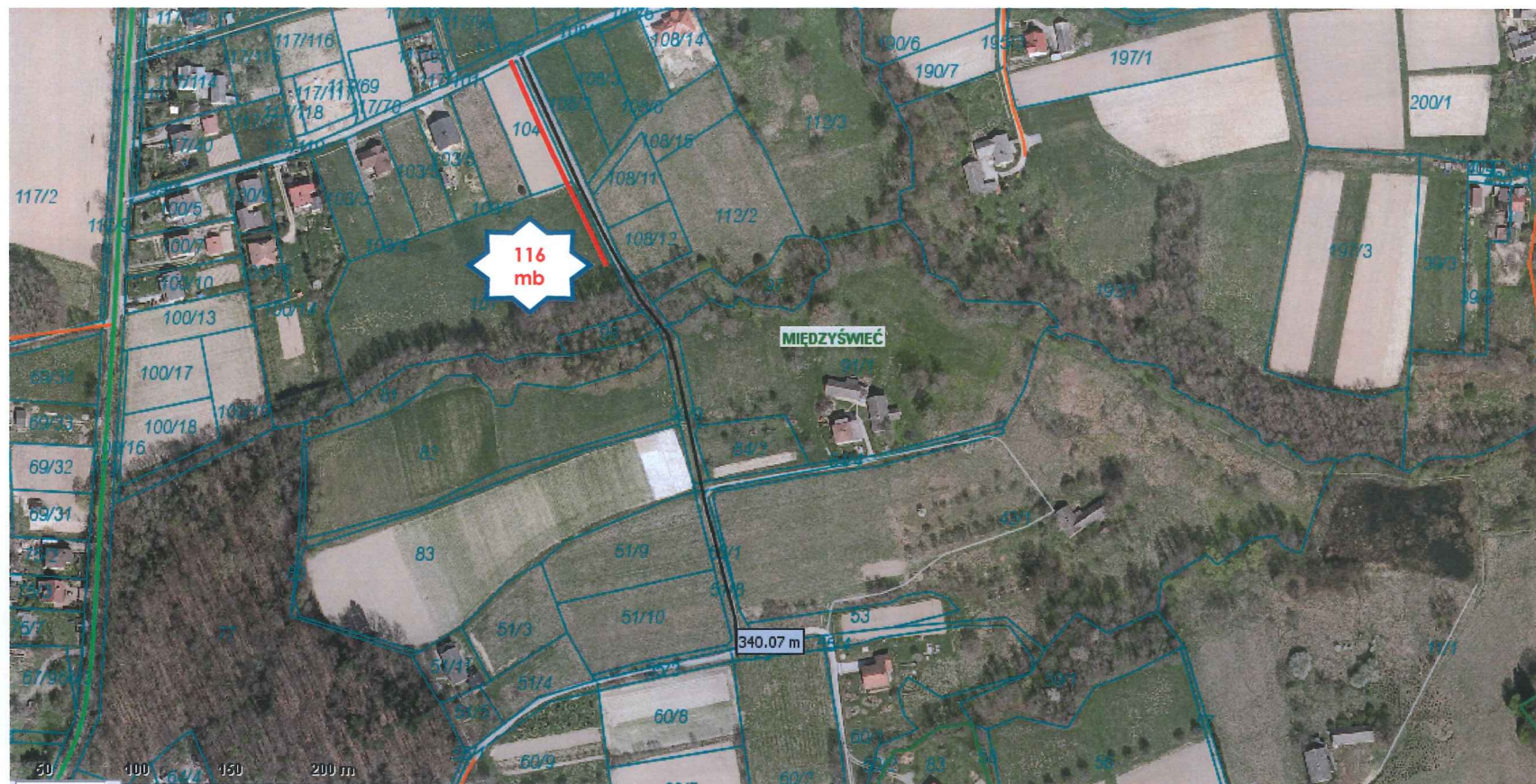



2020

Międzyświeć – **ul. Malinowa** – ok. 120 x 5,0 mb  
nakładka z masy asfaltobetonowej 8 cm



2020

Międzywieć – **ul. Blokowa** – ok. 190 x 3,5 mb  
nakładka z masy asfaltobetonowej 8 cm



2020

Wiślica – ul. Północna / Kępa – ok. 555 x 3,1 mb

nakładka z masy asfaltobetonowej 8 cm



2020

Harbutowice – **ul. Bajkowa** – ok. 167 x 4,0 mb  
nakładka z masy asfaltobetonowej 8 cm

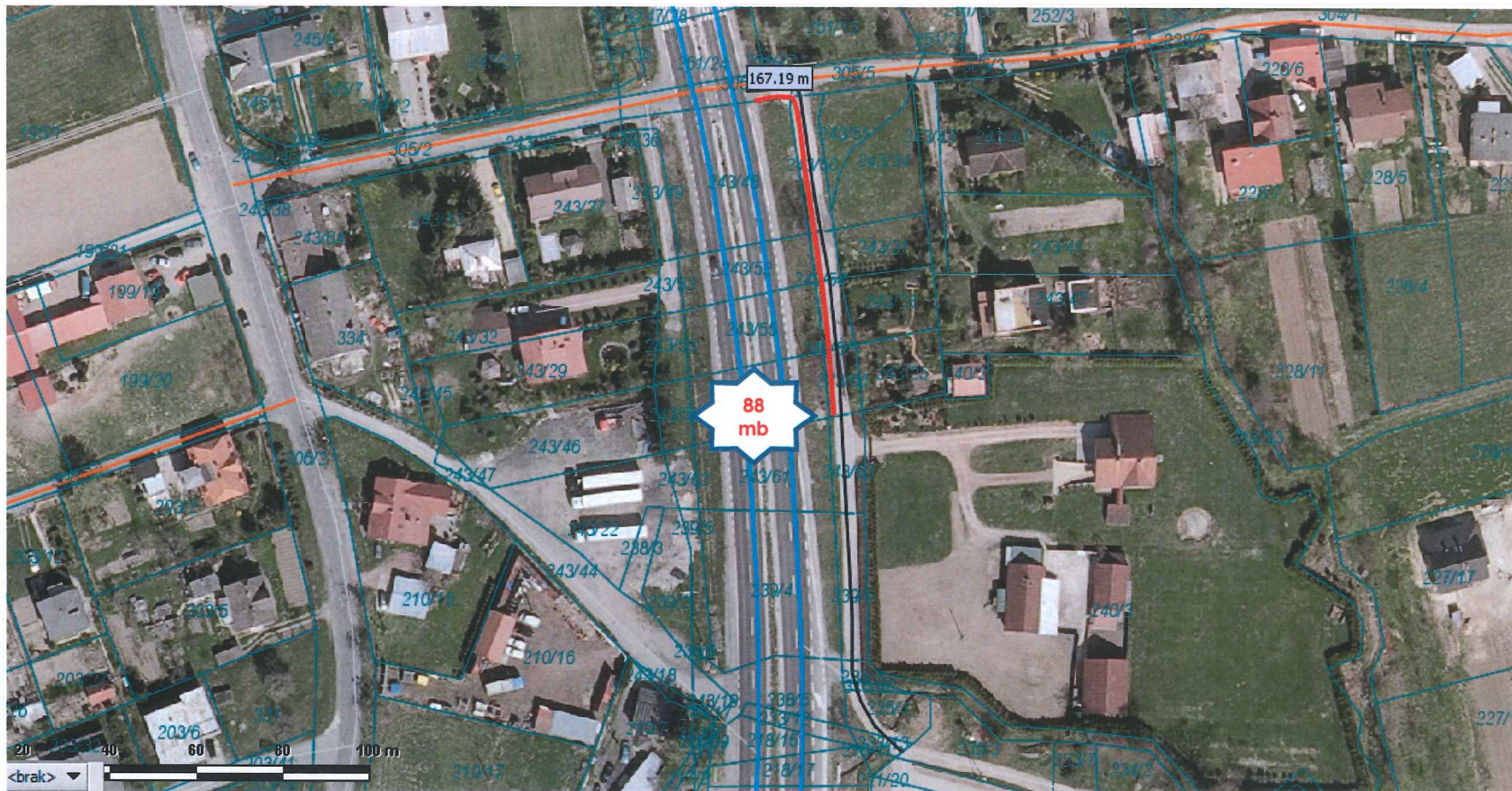

2020

Harbutowice – **ul. Zachodnia** – ok. 260 x 3,0 mb  
nakładka z masy asfaltobetonowej 8 cm



2019

Skoczów – **ul. Torowa II** – ok. 590 x 4,0 mb  
nakładka z masy asfaltobetonowej 8 cm



2019

Skoczów – **ul. Puścina** – ok. 288 x 3,5 mb  
nakładka z masy asfaltobetonowej 8 cm  
Remont połączony z budową kanalizacji sanitarnej



2019

Skoczów – **ul. Boczna** – ok. 165 x 3,0 mb  
nakładka z masy asfaltobetonowej 8 cm





2019

Skoczów – ul. Bajerki – ok. 285 x 4,0 mb  
nakładka z masy asfaltbetonowej 8 cm

Remont połączony z budową kanalizacji sanitarnej i wodociągu



DYREKTOR  
Miejskiego Zarządu Dróg  
w Skoczowie  
*Hanzel*  
inż. Piotr Hanzel